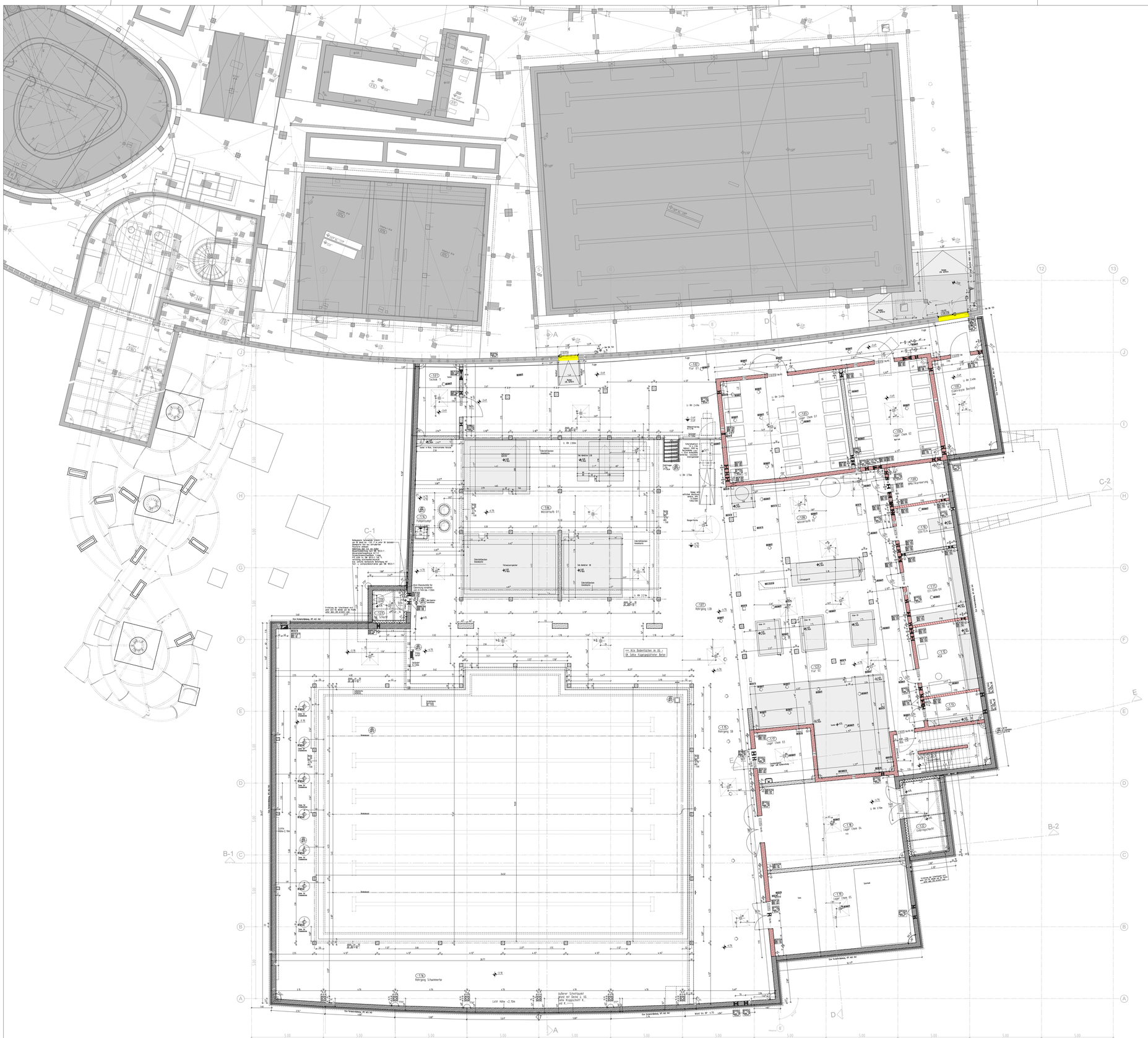

Raum:	-1.11	Raum:	-1.12	Raum:	-1.13
Bezeichnung:	Technik 1	Bezeichnung:	Flur 1	Bezeichnung:	Lager Chem 01
Nutz-Fläche:	6.70 m²	Nutz-Fläche:	42.61 m²	Nutz-Fläche:	17.71 m²
LH:	2.70	LH:	2.70 - 3.00	LH:	2.70
LM:	1.00	LM:	1.00	LM:	1.00
LM Heizkörper:	1.00	LM Heizkörper:	1.00	LM Heizkörper:	1.00
LM Angel/Decke / Gesamtumf:	/ /	LM Angel/Decke / Gesamtumf:	/ /	LM Angel/Decke / Gesamtumf:	/ /

Raum:	-1.14	Raum:	-1.15	Raum:	-1.16
Bezeichnung:	Lager Chem 02	Bezeichnung:	Lager Chem 03	Bezeichnung:	Werkstatt 01
Nutz-Fläche:	14.87 m²	Nutz-Fläche:	14.87 m²	Nutz-Fläche:	6.70 m²
LH:	2.70	LH:	2.70	LH:	2.70
LM:	1.00	LM:	1.00	LM:	1.00
LM Heizkörper:	1.00	LM Heizkörper:	1.00	LM Heizkörper:	1.00 bis -1.24
LM Angel/Decke / Gesamtumf:	/ /	LM Angel/Decke / Gesamtumf:	/ /	LM Angel/Decke / Gesamtumf:	/ /

Raum:	-1.17	Raum:	-1.18	Raum:	-1.19
Bezeichnung:	Übergang 1B	Bezeichnung:	Werkstatt 02	Bezeichnung:	BMA-Verteilung
Nutz-Fläche:	4.70 m²	Nutz-Fläche:	6.70 m²	Nutz-Fläche:	4.70 m²
LH:	2.70	LH:	2.70	LH:	2.70
LM:	1.00	LM:	1.00	LM:	1.00
LM Heizkörper:	1.00	LM Heizkörper:	1.00	LM Heizkörper:	1.00
LM Angel/Decke / Gesamtumf:	/ /	LM Angel/Decke / Gesamtumf:	/ /	LM Angel/Decke / Gesamtumf:	/ /

Raum:	-1.20	Raum:	-1.21	Raum:	-1.22
Bezeichnung:	ZUS/ELA	Bezeichnung:	IT/ZAM/EV	Bezeichnung:	HAS
Nutz-Fläche:	4.70 m²	Nutz-Fläche:	4.70 m²	Nutz-Fläche:	4.70 m²
LH:	2.70	LH:	2.70	LH:	2.70
LM:	1.00	LM:	1.00	LM:	1.00
LM Heizkörper:	1.00	LM Heizkörper:	1.00	LM Heizkörper:	1.00
LM Angel/Decke / Gesamtumf:	/ /	LM Angel/Decke / Gesamtumf:	/ /	LM Angel/Decke / Gesamtumf:	/ /

Raum:	-1.23	Raum:	-1.24	Raum:	-1.25
Bezeichnung:	Lager Chem 03	Bezeichnung:	Pumpenraum	Bezeichnung:	Lager Chem 05
Nutz-Fläche:	4.70 m²	Nutz-Fläche:	4.70 m²	Nutz-Fläche:	4.70 m²
LH:	2.70	LH:	2.70	LH:	2.70
LM:	1.00	LM:	1.00	LM:	1.00
LM Heizkörper:	1.00	LM Heizkörper:	1.00	LM Heizkörper:	1.00
LM Angel/Decke / Gesamtumf:	/ /	LM Angel/Decke / Gesamtumf:	/ /	LM Angel/Decke / Gesamtumf:	/ /

Raum:	-1.26	Raum:	-1.27	Raum:	-1.28
Bezeichnung:	Treppenraum	Bezeichnung:	NA 1/ZUS/IT	Bezeichnung:	Flur 02
Nutz-Fläche:	6.70 m²	Nutz-Fläche:	14.87 m²	Nutz-Fläche:	111.71 m²
LH:	2.70	LH:	2.70	LH:	2.70
LM:	1.00	LM:	1.00	LM:	1.00
LM Heizkörper:	1.00	LM Heizkörper:	1.00	LM Heizkörper:	1.00
LM Angel/Decke / Gesamtumf:	/ /	LM Angel/Decke / Gesamtumf:	/ /	LM Angel/Decke / Gesamtumf:	/ /

Raum:	-1.3	Raum:	-1.4
Bezeichnung:	Übergang 1B	Bezeichnung:	Flur 01
Nutz-Fläche:	4.70 m²	Nutz-Fläche:	111.71 m²
LH:	2.70	LH:	2.70
LM:	1.00	LM:	1.00
LM Heizkörper:	1.00	LM Heizkörper:	1.00
LM Angel/Decke / Gesamtumf:	/ /	LM Angel/Decke / Gesamtumf:	/ /

Raum:	-1.5	Raum:	-1.6
Bezeichnung:	Lager Chem 04	Bezeichnung:	Lager Chem 05
Nutz-Fläche:	14.87 m²	Nutz-Fläche:	14.87 m²
LH:	2.70	LH:	2.70
LM:	1.00	LM:	1.00
LM Heizkörper:	1.00	LM Heizkörper:	1.00
LM Angel/Decke / Gesamtumf:	/ /	LM Angel/Decke / Gesamtumf:	/ /

Raum:	-1.7	Raum:	-1.8
Bezeichnung:	Lagerungsfläche	Bezeichnung:	Lager Chem 05
Nutz-Fläche:	14.87 m²	Nutz-Fläche:	14.87 m²
LH:	2.70	LH:	2.70
LM:	1.00	LM:	1.00
LM Heizkörper:	1.00	LM Heizkörper:	1.00
LM Angel/Decke / Gesamtumf:	/ /	LM Angel/Decke / Gesamtumf:	/ /

Raum:	-1.9
Bezeichnung:	Lagerungsfläche
Nutz-Fläche:	14.87 m²
LH:	2.70
LM:	1.00
LM Heizkörper:	1.00
LM Angel/Decke / Gesamtumf:	/ /

Raum:	-1.10
Bezeichnung:	Lagerungsfläche
Nutz-Fläche:	14.87 m²
LH:	2.70
LM:	1.00
LM Heizkörper:	1.00
LM Angel/Decke / Gesamtumf:	/ /

INDEX	DATUM	NAME	ÄNDERUNGSVERMERK
4	25.02.26		Aktueller Stand der Planung
3	25.06.25		Aktueller Stand der Planung
2	16.06.25		Aktueller Stand der Planung
1	25.02.25		Aktueller Stand der Planung
0	10.02.25		Zur Bauausführung freigegeben

ÜBERSICHTSPLAN

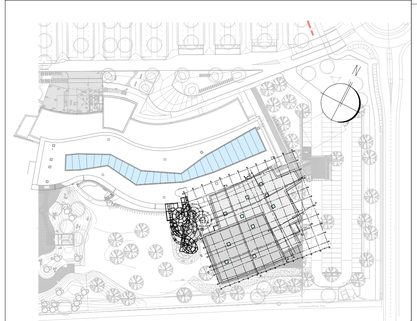

PROJEKT

Anbau einer Lehr- und Schwimmhalle an der rheinwelle
Binger Straße 99
55435 Gau-Algesheim

BAUHERR

Zweckverband Regionalbad Bingen - Ingelheim
Burg Klopp
55411 Bingen am Rhein

T
E

UNTERSCHRIFT

ARCHITEKT

UNTERSCHRIFT

ZEICHNUNG

UNTERGESCHOSS
Bauteil 1 - 2

+/- 0.00m = NHN
ü. NHN +85.75 m

PROJEKTNUMMER	ERSTELLDATUM	PROJEKTLEITUNG	GEZEICHNET	MASSTAB	ZEICHNUNGSNR.
RBI-841	24.10.2023			1:100	Ü 1
				INDEX 4	

Plot-Datum: 02.03.2026

Dies ist kein Ausführungsplan. Der Plan dient lediglich der Übersicht.
Der aktuelle Stand der Planung und der entsprechende
Planungs-Index sind dem jeweiligen Ausführungsplan 1:50 zu entnehmen.